

CREACION E IMAGEN

Génesis 1: 26a

Entonces dijo Dios: Hagamos al hombre a nuestra imagen, conforme a nuestra semejanza;

LA CREACION.-

La creación del planeta tierra no fue el fin de lo creado, sino que era la estancia donde Dios habría de instalar a quien se denominaría la "corona de la creación", o sea, al verdadero amo y señor de la tierra: el ' adam (nombre hebreo que significa, en sentido genérico: humanidad, humano, hombre). Para el creó el Edén, un huerto maravilloso, pero ni la gran estancia ni el jardín maravilloso tendrían relevancia sino hasta la incorporación de ' adam.

Cuando el escenario estaba preparado, se oyó el diálogo divino, en el cual sobresalía el adverbio entonces, que significa: en tal caso, siendo así, teniendo por obvia consecuencia, seguido de: "ya puede ser hecho el ' adam (Gn. 1: 26). Entonces, el ' adam (humano) fue hecho.

Unas 560 veces aparece en el Antiguo Testamento el término genérico ' adam, que nos habla de una especie común, tal como decir el humano, la humanidad o el hombre. De las 26 veces que se usa el nombre Adán, 3 en los tres primeros capítulos del Génesis, 18 están en sentido genérico ' adam y sólo ocho están como nombre propio Adán. Podemos decir que Adán es ' adam, tal como

decir hoy: "Carlos es humano". Dios creó al ' adam (humano), y debemos analizar varias verdades singulares, las cuales han estado veladas por quizás no tomar tanto el termino de ' adam.

La pareja humana

Cuando Dios creó al ' adam (humano), llama la atención la forma como recalca así: "varón y hembra los hizo" (Gn.1:27; 5:2). Pero el texto real relata que creó al varón y la varona. Esto significa que Dios creó a la pareja humana constituida de dos personas diferentes, de dos géneros diferentes; pero en esencia iguales; una realidad en biunidad, con objetivos únicos y no paralelos; para la comunión y el crecimiento mutuo.

Porque estamos hablando algo que ustedes ya conocen, porque en realidad no está bien conocido, sino no estuviéramos en estos líos de diversidad de sexualidad, si supiéramos bien lo verdadero no nos dejaríamos engañar con falsedades.

Esto representa la marca del diseño original, vista en la creación y prescrita en la redención, que no deja lugar a otras propuestas. esta configuración ubica a los hijos bajo la autoridad y responsabilidad de los dos miembros de la pareja, acorde con todos los mandamientos, enseñanzas y expectativas que la Biblia manifiesta respecto a la función de los padres. esposo esposa

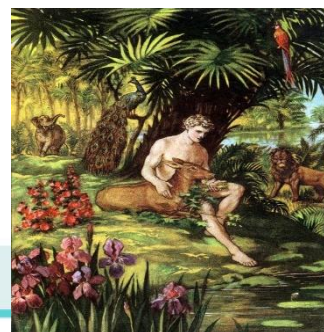

Desde otro punto de vista, la biunidad ha de ser considerada, en el sentido que solamente la mujer pudiera resolver el problema de la soledad del varón; pero, a su vez, ella encuentra su propia realización con el varón, que no podría hallarla jamás de otra manera.

La pareja humana, una proyección de la comunidad divina

Necesitamos entender que la comunidad divina o Trinidad se proyectó en forma de comunidad humana, integrada por el varón y varona. En el proceso de la creación, entre tanto la obra divina no se había completado, al observar al varón, dijo Dios: "No es bueno que el adam (humano), esté solo..."(Gn. 2:18), sin otro humano, e hizo a la mujer, de manera que la comunidad divina creó a la comunidad humana a su Imagen. Se trata del estilo de vivir acompañados, comunicados y en comunidad.

Y quiso Dios que los humanos disfrutáramos de esta forma de convivencia, igual que la divinidad con su eterna común unión y comunicación, que fue transferida a la pareja humana y, posteriormente, a la familia.

A los dos se les otorgó la responsabilidad de la administración



ECUADOR

Quito: 02 245 5329 Guayaquil: 04 2513 531 Huaquillas: 09 9481 8765 - 09 99976 205
email: caminodesalidaguayaquil@gmail.com

www.caminodesalida.com

COLOMBIA

Ibagué: 57 300 3645015

email: nonovoa@gmail.com - hesnard@gmail.com

Camino de Salida
Fundación

de la realidad creada; les dotó de autoridad para enseñorearse; y les dio la responsabilidad de sojuzgar, por ser sus representantes idóneos. Es decir, los humanos están a cargo de la administración responsable de la vida sobre el planeta, al igual que Elohim lo hace en el universo.

Del varón sale la varona y en ningún momento se duda de eso, Adam sabía que de su naturaleza había salido Eva, eran muy semejantes, pero a la vez diferentes.

Sin embargo, solo el ser humano duda de su procedencia y piensa salió del mono y la historia de la evolución.

Es por eso que necesitamos acudir a los rudimentos, a la leche no adulterada, y ver la precedencia del ser humano, su verdadero origen. Y por eso revisar la creación de Dios.

Y como dice la palabra de Dios escudriñad las escrituras y mucho mas cuando vemos que los tiempos se acortan. El diseño original de Dios desde el inicio es único incambiable y perfecto. La humanidad destruye y cambia lo perfecto. Como cristianos debemos decidir que vamos a elegir vivir y defender, el placer de lo humano o la voluntad de lo divino.

ACTIVIDADES SEPTIEMBRE 2019

<p>Grupo de Oración Lunes 2 – 9 – 16 – 23</p>	<p>Capacitación de Consejería Lunes 9 – 16 – 23 – 30</p>	<p>Grupo de Varones Ibagué Viernes 6 - 13 - 20 - 27</p>
<p>Grupo de Mujeres Ibagué Lunes 2 – 16 - 30</p>	<p>Visita a Iglesia y Charla 28</p>	<p>Consejerías previa cita Lunes - Viernes 15h00 – 19h00</p>
		<p>¡Por que siempre se puede volver a empezar!</p>



ECUADOR

Quito: 02 245 5329 Guayaquil: 04 2513 531 Huaquillas: 09 9481 8765 - 09 99976 205
email: caminodesalidaguayaquil@gmail.com

www.caminodesalida.com

COLOMBIA

Ibagué: 57 300 3645015

email: nonovoa@gmail.com - hesnard@gmail.com

Camino de Salida
Fundación



ECUADOR

Quito: 02 245 5329 Guayaquil: 04 2513 531 Huaquillas: 09 9481 8765 - 09 99976 205
email: caminodesalidaguayaquil@gmail.com

www.caminodesalida.com

COLOMBIA

Ibagué: 57 300 3645015
email: nonovoa@gmail.com - hesnard@gmail.com

Camino de Salida
Fundación